STUDIUM UWARUNKOWAŃ I KIERUNKÓW ZAGOSPODAROWANIA PRZESTRZENNEGO GMINY GORZÓW ŚLĄSKI

KIERUNKI ZAGOSPODAROWANIA POLITYKA FUNKCJONALNO - PRZESTRZENNA

ZAŁĄCZNIK NR 3 DO UCHWAŁY NR ..... RADY MIEJSKIEJ w GORZOWIE ŚLĄSKIM z dnia .....

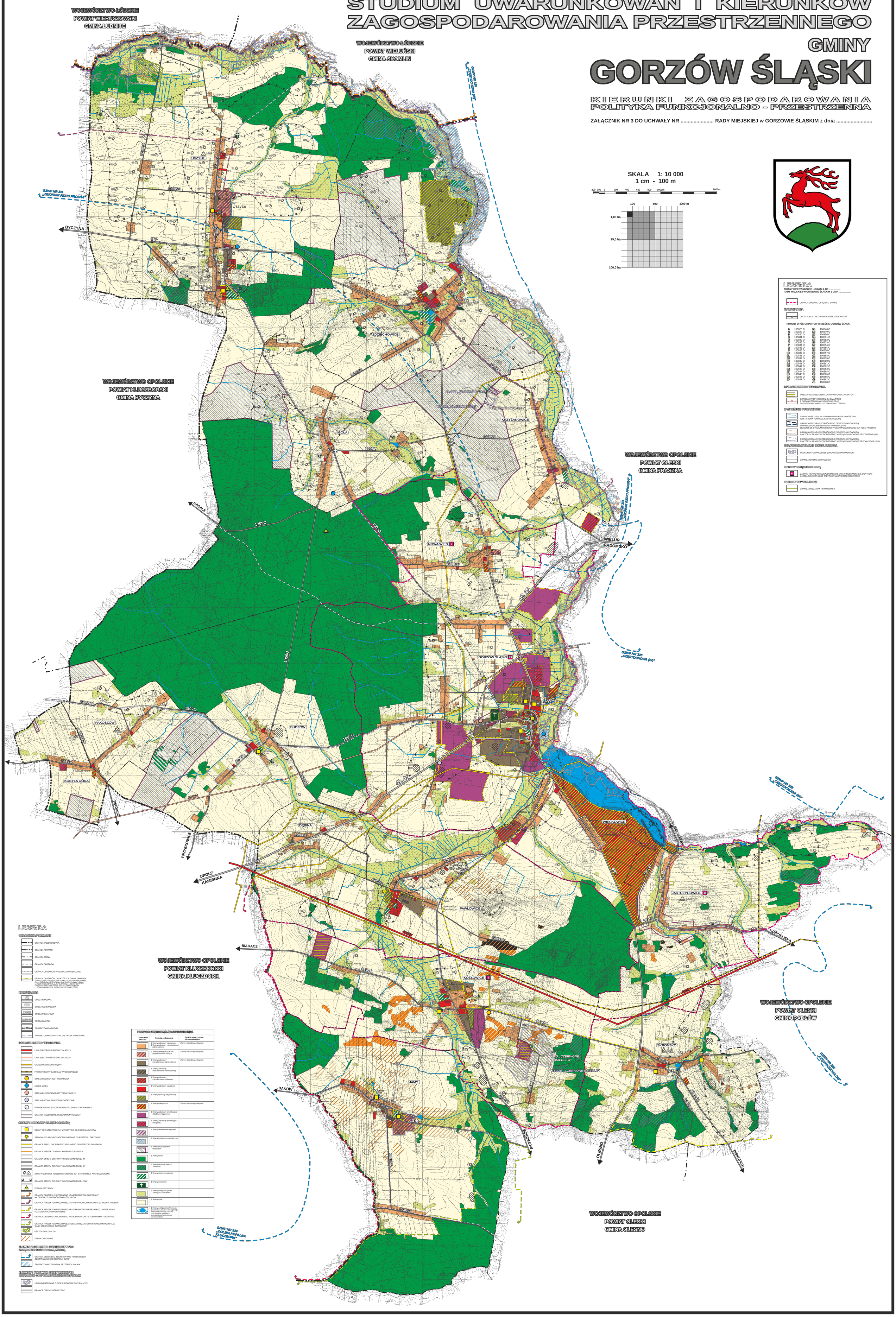

LEGENDA

ZMIANY WPROWADZONE UCHWAŁĄ NR .....
RADY MIEJSKIEJ W GORZOWIE ŚLĄSKIM Z DNIA .....

GRANICA OBSZARU OBJĘTEGO ZMIANĄ

KOMUNIKACJA

DROGI PUBLICZNE GMINNE NA OBSZARZE MIASTA

NUMERY DRÓG GMINNYCH W MIEŚCIE GORZÓW ŚLĄSKI

1	100828 O	51	100848 O
2	100829 O	52	100849 O
3	100830 O	53	100850 O
4	100831 O	54	100851 O
5	100832 O	55	100852 O
6	100833 O	56	100853 O
7	100834 O	57	100854 O
8	100835 O	58	100855 O
9	100836 O	59	100856 O
10	100837 O	60	100857 O
11	100838 O	61	100858 O
12	100839 O	62	100859 O
13	100840 O	63	100860 O
14	100841 O	64	100861 O
15	100842 O	65	100862 O
16	100843 O	66	100863 O
17	100844 O	67	100864 O
18	100845 O	68	100865 O
19	100846 O	69	100866 O
20	100847 O	70	100867 O
		71	100868 O

INFRASTRUKTURA TECHNICZNA

OBSZAR ROZMIESZCZENIA OGNIW FOTOWOLTAICZNYCH

GRANICA STREFY OCHRONNEJ ZWIĄZANEJ Z OGRANICZENIAMI W ZABUDOWIE ORAZ ZAGOSPODAROWANIU I UŻYTKOWANIU TERENU

ZAGROŻENIE POWODZIOWE

GRANICA OBSZARU, NA KTÓRYM PRAWDOPODOBIEŃSTWO WYSTĄPIENIA POWODZI JEST NISKIE (0,2%)

GRANICA OBSZARU SZCZEGÓLNEGO ZAGROŻENIA POWODZIĄ O PRAWDOPODOBIEŃSTWIE WYSTĄPIENIA p=1% (ZGODNIE ZE STUDIUM OCHRONY PRZECIWPOWODZIOWEJ DLA RZEKI PROSNY)

GRANICA OBSZARU SZCZEGÓLNEGO ZAGROŻENIA POWODZIĄ NA KTÓRYM PRAWDOPODOBIEŃSTWO WYSTĄPIENIA POWODZI JEST ŚREDNIE (1%)

GRANICA OBSZARU SZCZEGÓLNEGO ZAGROŻENIA POWODZIĄ, NA KTÓRYM PRAWDOPODOBIEŃSTWO WYSTĄPIENIA POWODZI JEST WYSOKIE (10%)

SUROWCE NATURALNE I EKSPLOATACJA

UDOKUMENTOWANE ZŁOŻE SUROWCÓW NATURALNYCH

GRANICA TERENU GÓRNICZEGO

OBIEKTY OBJĘTE OCHRONĄ

6 — ZABYTKI NIERUCHOME ZNAJDUJĄCE SIĘ W GMINNEJ EWIDENCJI ZABYTKÓW (LICZBA OZNACZA ILOŚĆ ZABYTKÓW W DANEJ MIEJSCOWOŚCI)

OBSZARY REWITALIZACJI

GRANICA OBSZARÓW REWITALIZACJI

LEGENDA

OZNACZENIA FORMALNE

GRANICA WOJEWÓDZTWA

GRANICA POWIATU

GRANICA GMINY

GRANICA OBRĘBÓW

GRANICA OBSZARÓW PRZESTRZENI PUBLICZNEJ

GRANICA OBSZARÓW, DLA KTÓRYCH GMINA ZAMIERZA SPORZĄDZIĆ MIEJSCOWY PLAN ZAGOSPODAROWANIA PRZESTRZENNEGO W TYM OBSZARY WYMAGAJĄCE ZMIANY PRZEZNACZENIA GRUNTÓW ROLNYCH I LEŚNYCH NA CELE NIEROLNICZE I NIELEŚNE

KOMUNIKACJA

42 — DROGA KRAJOWA

490 — DROGA WOJEWÓDZKA

1009E — DROGA POWIATOWA

100830E — DROGA GMINNA

PROJEKTOWANA DROGA

PROJEKTOWANE TURYSTYCZNE TRASY ROWEROWE

INFRASTRUKTURA TECHNICZNA

LINIA ELEKTROENERGETYCZNA 400 kV

LINIA ELEKTROENERGETYCZNA 110 kV

GAZOCIĄG WYSOKOPRĘŻNY

PROJEKTOWANY GAZOCIĄG WYSOKOPRĘŻNY

STACJA REDUKCYJNO - POMIAROWA

UJĘCIE WODY

STACJA ELEKTROENERGETYCZNA 110/15 kV

STACJA BAZOWA TELEFONII KOMÓRKOWEJ

PROJEKTOWANA STACJA BAZOWA TELEFONII KOMÓRKOWEJ

GRANICA AGLOMERACJI ŚCIEKOWEJ "PRASZKA"

OBIEKTY I OBSZARY OBJĘTE OCHRONĄ

OBIEKT ARCHITEKTONICZNY WPISANY DO REJESTRU ZABYTKÓW

STANOWISKO ARCHEOLOGICZNE WPISANE DO REJESTRU ZABYTKÓW

GRANICA PARKU DWORSKIEGO WPISANEGO DO REJESTRU ZABYTKÓW

GRANICA STREFY OCHRONY KONSERWATORSKIEJ "A"

GRANICA STREFY OCHRONY KONSERWATORSKIEJ "B"

GRANICA STREFY OCHRONY KONSERWATORSKIEJ "E"

STREFA OCHRONY KONSERWATORSKIEJ "W" - STANOWISKA ARCHEOLOGICZNE

GRANICA STREFY OCHRONY KONSERWATORSKIEJ "OW"

POMNIK PRZYRODY

GRANICA OBSZARU CHRONIONEGO KRAJOBRAZU "DOLINA PROSNY" NA OBSZARZE WOJEWÓDZTWA ŁÓDZKIEGO

GRANICA PROJEKTOWANEGO OBSZARU CHRONIONEGO KRAJOBRAZU "DOLINA PROSNY"

GRANICA PROJEKTOWANEGO OBSZARU CHRONIONEGO KRAJOBRAZU "WZNIESIENIA KOŹLOWICKO-JAWORZNIAŃSKIE"

GRANICA OBSZARU CHRONIONEGO KRAJOBRAZU "LASY STOBRAWSKO-TURAWSKIE"

GRANICA PROJEKTOWANEGO POSZERZENIA OBSZARU CHRONIONEGO KRAJOBRAZU "LASY STOBRAWSKO-TURAWSKIE"

UŻYTEK EKOLOGICZNY

GLEBY CHRONIONE

ELEMENTY SUBSYSTEMU PRZESTRZENNYCH ZWIĄZANE Z GOSPODARKĄ WODNĄ

GRANICA GŁÓWNEGO ZBIORNIKA WÓD PODZIEMNYCH
OBSZAR WYSOKIEJ OCHRONY GZWP

PROJEKTOWANY ZBIORNIK RETETENCYJNY "KIK"

ELEMENTY SUBSYSTEMU PRZESTRZENNYCH ZWIĄZANE Z GOSPODAROWANIEM SUROWCAMI

UDOKUMENTOWANE ZŁOŻA SUROWCÓW NATURALNYCH

GRANICA TERENU GÓRNICZEGO

POLITYKA PRZESTRZENNO-PRZESTRZENNA

Oznaczenie obszaru	Funkcja podstawowa	Funkcja towarzysząca lub uzupełniająca
	1. Tereny zabudowy zagrodowej 2. Tereny zabudowy mieszkaniowej jednorodzinnej	1. Tereny zabudowy usługowej
	1. Tereny obsługi produkcji w gospodarstwach rolnych	1. Tereny zabudowy usługowej
	1. Tereny zabudowy mieszkaniowej jednorodzinnej	1. Tereny zabudowy usługowej
	1. Tereny zabudowy mieszkaniowej wielorodzinnej	
	1. Tereny zabudowy mieszkaniowo - usługowej	
	1. Tereny zabudowy usługowej	
	1. Tereny rekreacji indywidualnej	
	1. Tereny usług sportu	1. Tereny zabudowy usługowej
	1. Tereny zabudowy produkcyjnej, składów i magazynów	
	1. Tereny zabudowy produkcyjno - usługowej	
	1. Tereny składowiska odpadów	
	1. Tereny infrastruktury technicznej	
	1. Tereny lokalizacji farm wiatrowych	
	1. Tereny leśne	
	1. Tereny przeznaczone do zalesienia	
	1. Tereny zieleni urządzonej	
	1. Tereny cmentarzy	
	1. Tereny trwałych użytków zielonych i zadrzewień	
	1. Tereny rolne	
	1. Tereny wód powierzchniowych (nie stanowią obszarów szczególnego zagrożenia powodzią, a także oraz obszarów, na których prawdopodobieństwo powodzi jest niskie (0,2%)	